

ELEVAÇÃO 01 - ESTACIONAMENTO VEREADORES
ESC. 1:50

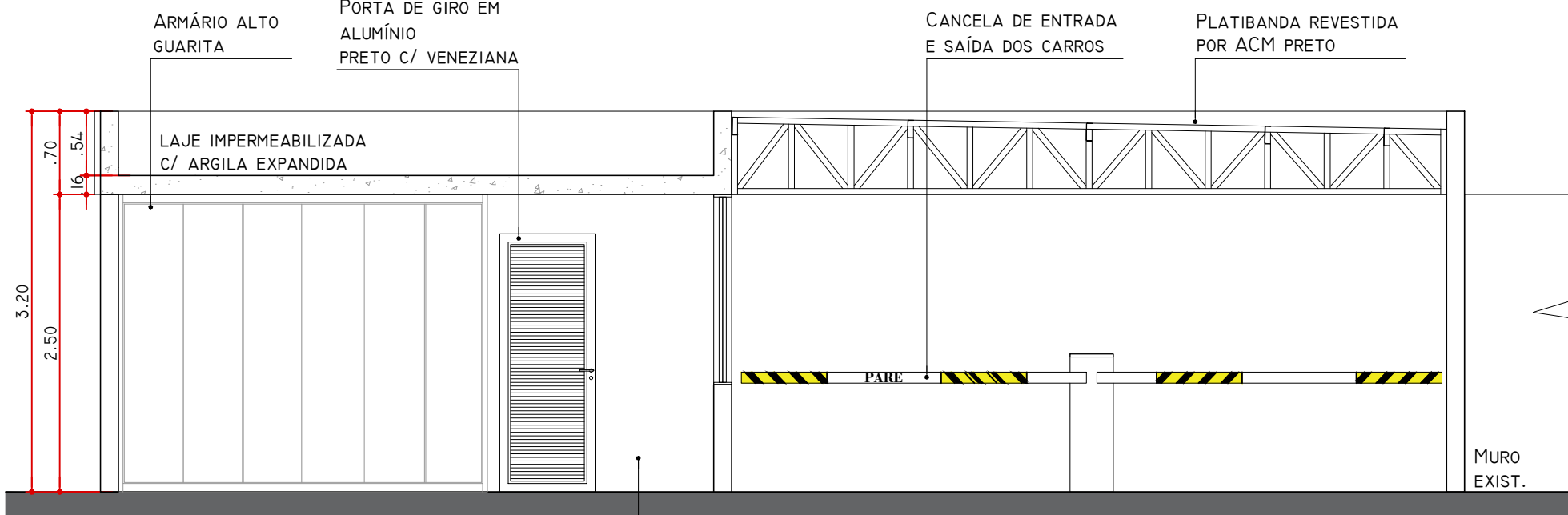

CORTE A - ESTACIONAMENTO VEREADORES
ESC. 1:50

ALVENARIA INTERNA C/
ACABAMENTO DE PINTURA

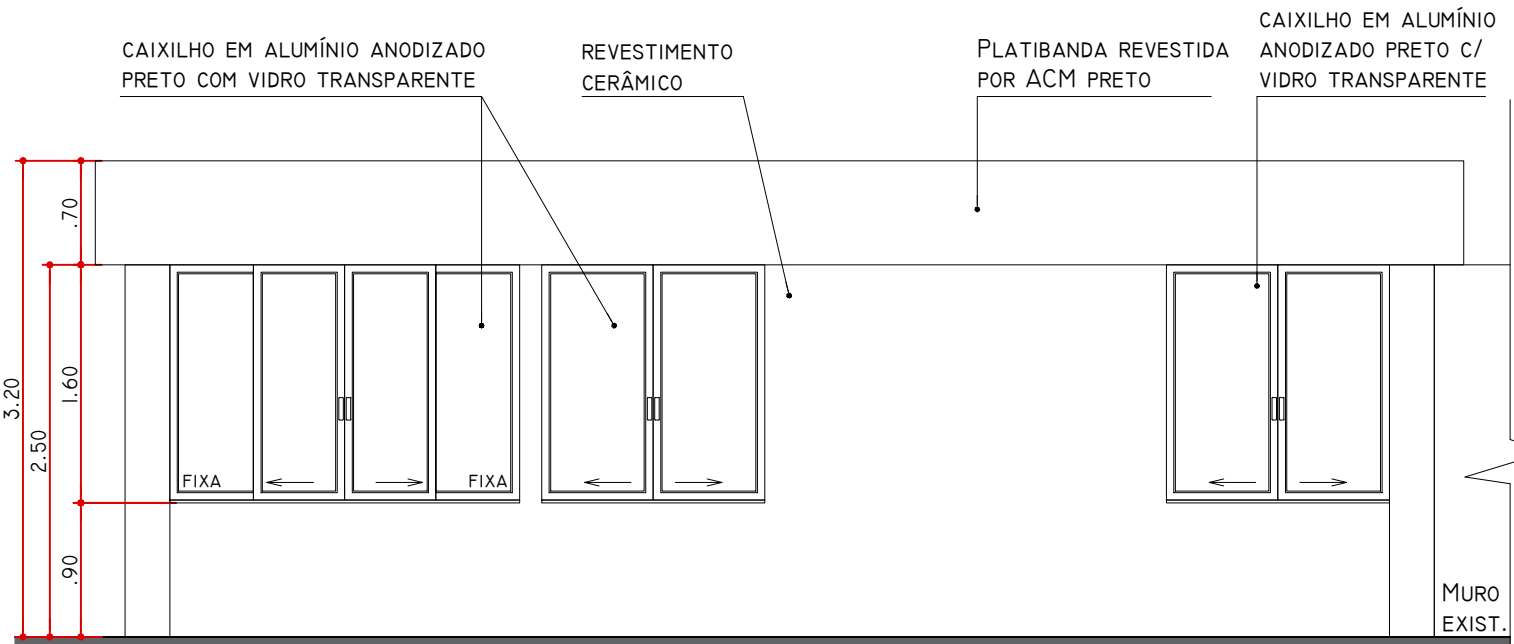

ELEVAÇÃO 02 - ESTACIONAMENTO VEREADORES
ESC. 1:50



ELEVAÇÃO 03 - ESTACIONAMENTO VEREADORES
ESC. 1:50

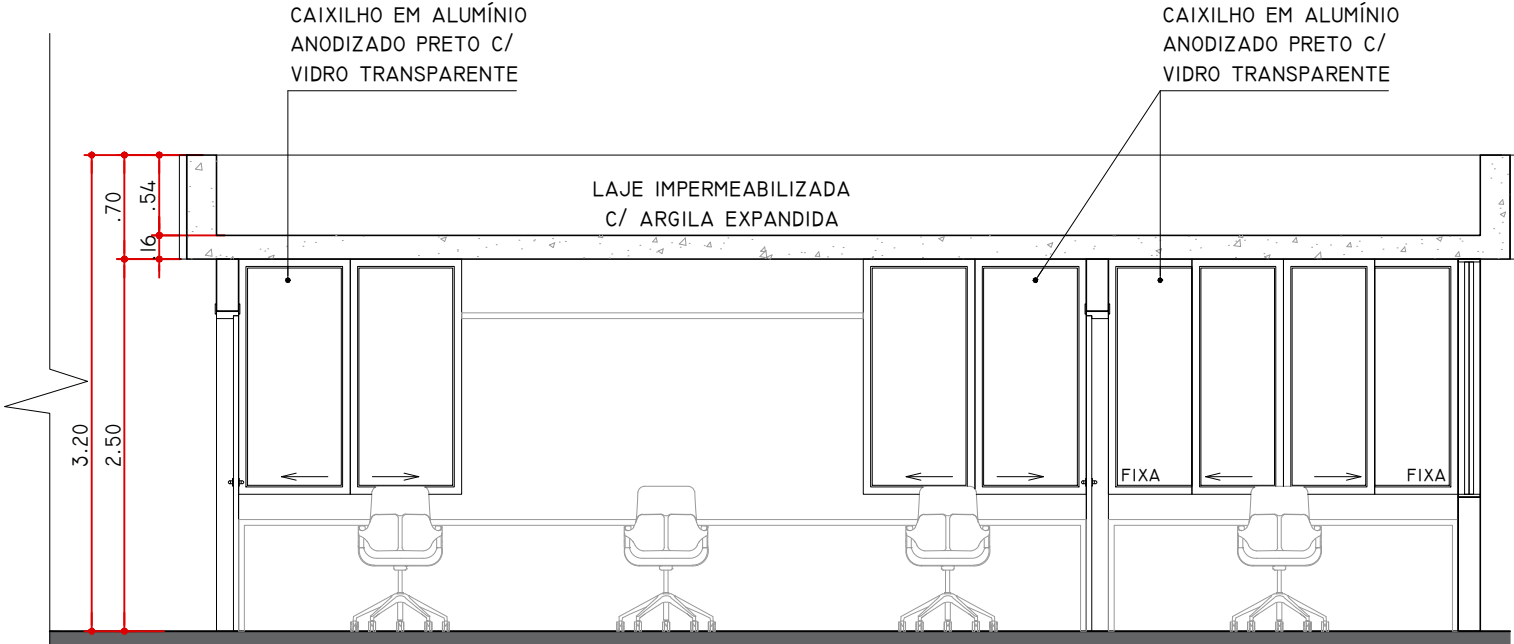

CORTE B - ESTACIONAMENTO VEREADORES
ESC. 1:50

OBSERVAÇÕES	REVISÃO	REVISADO POR	DESCRIÇÃO	DATA	ROSELY VAZ FEIJÓ & cia Ltda.				CÂMARA MUNICIPAL DE CUBATÃO	
	R00	CAROLINA	EMIÇÃO INICIAL	ABRIL-24	Av. Conselheiro Nêbias, 726 cj 24 –Santos/SP cep 11.045-002 tel (13)3232-5454		ASSUNTO : PROJETO ARQUITETÔNICO PARA ÁREA DE ESTACIONAMENTO EM ANEXO A SEDE PRINCIPAL DA CÂMARA MUNICIPAL DE CUBATÃO			
					AUTOR DO PROJETO arq. ROSELY VAZ FEIJÓ		LOCAL : RUA PEDRO DE TOLEDO - CUBATÃO - SP		FOLHA:	
					CAU N° A15953-0 VISTO		BAIRRO : CENTRO		ETAPA : PROJETO ARQUITETÔNICO BÁSICO	
					PROJ. VISTO		DESENHO : CORTES E ELEVAÇÕES		04/04	
					DES. DATA ABRIL-2024		ESCALA : 1:50		DATA: ABRIL-2024	
					RESP. TÉCNICO arq. ROSELY VAZ FEIJÓ VISTO		PROCESSO: n° 02/2024		REV. 00	
					CAU N° A15953-0 ARQUIVO CAD 464-EXE-CORTES E ELEVAÇÕES-CUBATÃO					